KLAKSVÍKAR KOMMUNA Postboks 2 . FO-710 Klaksvík . Faroe Islands . Tlf. 410000 . Fax. 410001

Klaksvíkar Býráð

Dagfesting: 21.06.2018 kl. 17:30

Nevndarlimir: Jógvan Skorheim, Signhild V. Johannesen, Kristian Eli Zachariasen, Óli M. Lassen, Beinta Klakstein, Tummas J. Lervig, Atli S. Justinussen, Beinir Johannesen, Steinbjørn O. Jacobsen og Herfrí J. Sørensen.

Varalimir: Eyðstein Ó. Poulsen møtti fyri Gunvá við Keldu

Málsyvirlit		
Til viðgerðar		
63/18	18/00762-8	Býráðslimur burturstaddur - Gunvá við Keldu
64/18	18/00719-1	Javnsett foreldragjald fyri dagrøktarpláss
65/18	18/00725-1	Jógvan Waagsteinsgøta - uppskot til navnabroyting
66/18	18/00727-1	Skúlavegur - uppksot til navnabroyting
67/18	18/00723-1	Vegurin suðurúr Gerðagøtu (omanfyri KFUM) - uppskot til navn
68/18	14/00797-33	Verkætlan í Klaksvík (Sjósavn) - Føroyagrunnurin
69/18	18/00480-2	Uppskot til makaskifti í økinum omanfyri Fossagøtu
70/18	18/00481-2	Frábýti av lendi til minnisvarða
71/18	18/00597-2	Umsókn um sundurbýti av matr. nr. 102 í Svínoy
72/18	18/00637-3	Kunningarskermar til læknamiðstøðina 2018 - *eykajáttan, fyrra viðgerð*

Til viðgerðar

63/18
18/00762-8 Býráðslimur burturstaddur - Gunvá við Keldu

Viðgjørt av	Fundardagur	Málnr.	Váttað
1 Klaksvíkar Býráð	21.06.2018	63/18	

Frágreiðing um málið:
Gunvá við Keldu, býráðslimur, hevur boðað frá, at henni berst frá at røkja býráðsarbeiðið í tíðarskeiðinum 18. juni til 5. juli.

Fyrstvaldur tiltakslimur á fólkaflokslistanum er Eyðstein Ó. Poulsen, og hevur hann fingið fundarboð til býráðsfundin.

Lógargrundarlag:

- Kommunustýrislógin, § 18, stk. 2:
  Berst kommunustýrislimi væntandi frá at røkja starv sítt í meira enn 14 samfullar dagar vegna annað alment starv, heilsustøðu ella aðra lógliga orsøk, skal viðkomandi boða borgarstjóranum frá, og borgarstjórin skal síðani geva tiltakslimi fundarboð.
- Kommunustýrislógin, § 18, stk. 3:
  Kommunustýrið ger av, um treytirnar fyri innkallan av tiltakslimi eru loknar.

Fíggjarligar avleiðingar:
Samsýning til tiltakslim.

Tilmæli:
Býráðið verður at taka støðu til, um treytirnar fyri innkallan av tiltakslimi eru loknar.

Býráðsins samtykt 21-06-2018
Einmælt samtykt at lata Eyðstein Ó. Poulsen taka sæti í býráðnum til fundin.

64/18
18/00719-1 Javnsett foreldragjald fyri dagrøktarpláss

Viðgjørt av	Fundardagur	Málnr.	Váttað
1 Trivnaðarnevndin Børn og Ung	12.06.2018	26/18	
2 Fíggjarnevndin	19.06.2018	71/18	
3 Klaksvíkar Býráð	21.06.2018	64/18	

Frágreiðing um málið:
Seinastu tíðina er fört fram í politisku skipanini, at tørvur er á, at gjaldið fyri dagrøktarpláss verður javnsett við gjald fyri vøggustovupláss fyri børn í aldrinum 0-3 ár. Orsøkin til hetta er, at eitt dagrøktarpláss kostar 1.493 kr./mór í 11 mór. um árið, meðan eitt vøggustovupláss kostar 1.563 kr./mór. í 12 mór um árið.

Ein javnseting, har foreldragjaldið í dagrøktini verður tað sama sum á vøggustovunum, gevur eina árliga eykainntøku á umleið 30.000 kr., og verða gjaldsmánaðirnir somuleiðis hækkaðir til 12, eins og í vøggustovunum, verður talan um eina eykainntøku á umleið 100.000 kr.

Hugsanin við hesi ætlaðu javnseting er, at meirinntøkurnar verða brúktar til at fíggja útgerð, sum foreldraráðið ynskir.

Sí annars fleiri upplýsingar í tilmælinum, dagfest 04-06-2018, har umsitingin leggur málið fyri til politiska støðutakan.

Lógargrundarlag:
Dagstovnalógini §6

Fíggjarligar avleiðingar:
Fyri foreldrini í dagrøktarskipanini er talan um ein meirkostnað á 70 kr. um mánaðin ella 770 kr. um árið, men framvegis rinda tey bara fyri 11 mánaðar um árið, so tað er eitt vet bíligari.

Fyri dagrøktina gevur broytingin ein meirinntøku á uml. 30.000 kr., sum kann fíggja útgerð, sum foreldraráðið ynskir.

Tilmæli:
Verður lagt fyri til politiska støðutakan

TrN B&U 12-06-2018:
Nevndin samtykti, at mánaðargjaldið verður javnsett við vøggustovugjald og goldið verður fyri 12 mánaðir.

FíN 19-06-2018
Nevndin tekur undir við B&U 12-06-2018.

Býráðsins samtykt 21-06-2018
Tilmælið frá FíN 19-06-2018 einmælt samtykt.

65/18
18/00725-1 Jógvan Waagsteinsgøta - uppskot til navnabroyting

Viðgjørt av	Fundardagur	Málnr.	Váttað
1 Mentanarnevndin	12.06.2018	44/18	
2 Tekniska Nevnd	13.06.2018	K-32/18	
3 Klaksvíkar Býráð	21.06.2018	65/18	

Frágreiðing um málið:
Á fundi 4. juni 2018 hevur Gøtunavnanevndin soljóðandi tilmæli til avvarðandi nevndir og býráð:

> ***Jógvan Waagsteinsgøta – uppskot til navnabroyting***
> *Nevndin skjýtur upp, at vegurin Jógvan Waagsteinsgøta fær navnabroyting til* ***Við Djúpumýru***
>
> *Upprunaliga er talan um mýrulendi. – Tilmæli nevndarinnar um navnabroytingina er treytað av, at navnið Jógvan Waagsteinsgøta ikki fellur burtur, men verður flutt á annað stað. (Sí mál 18/00727)*

Lógargrundarlag:
§3, stk.2 í løgtingslóg nr. 17 frá 6. mars 2002 um adressur.

Tilmæli:
Vísandi til § 28 stk. 5 í Kommunustýrisskipanini verður uppskot Gøtunavnanevndarinnar við hesum latið Mentunnarnevndini og býráðnum til viðgerðar og støðutakan.

MeN 12-06-2018
Nevndin tekur undir við gøtunavnanevndini 04-06-2018.

TN 13-06-2018
Málið verið til kunning.

Býráðsins samtykt 21-06-2018
Tilmælið frá MeN 12-06-2018 einmælt samtykt.

66/18
18/00727-1 Skúlavegur - uppksot til navnabroyting

Viðgjørt av	Fundardagur	Málnr.	Váttað
1 Mentanarnevndin	12.06.2018	46/18	
2 Tekniska Nevnd	13.06.2018	K-34/18	
3 Klaksvíkar Býráð	21.06.2018	66/18	

Frágreiðing um málið:
Á fundi 4. juni 2018 hevur Gøtunavnanevndin soljóðandi tilmæli til avvarðandi nevndir og býráð.

Skúlavegur (frá Biskupstøðgøtu til Ziskagøtu) – uppskot til navnabroyting

Nevndin mælir til, at Skúlavegur (frá Norðoya Sparikassa) og yvir á Skúlatrød broytir navn til Jógvan Waagsteinsgøta.

Skúlavegurin varð kallaður soleiðis, tí hann gekk yvir á trønna sum kallaðist Skúlatrød, - hetta tí staðið skuldi nýtast til skúla.
Ein skúli er m.a. mentanarháborg fyri yngru borgararnar, ein týðandi partur í samleikamenningini hjá børnum og ungum, og tað, at túrurin frá skúlanum - eitt nú oman á Bókasavnið - fær navnið hjá Jógvan Waagstein, heldur nevndin vera hóskiligt.
Jógvan Waagstein, (1879-1949) er undangongumaður á fleiri økjum, lærari, tónleikari, sang- og sálmaskald og myndlistamaður.
Hann er fyrsti listamaður, ið setur Norðoyggjar á Føroyakortið.
Í 2019, tá skúlin væntandi verður tikin í nýtslu, eru 140 ár síðani Jógvan Waagstein var borin í heim.

Lógargrundarlag:
§3, stk.2 í løgtingslóg nr. 17 frá 6. mars 2002 um adressur.

Tilmæli:
Vísandi til § 28 stk. 5 í Kommunustýrisskipanini verður uppskot Gøtunavnanevndarinnar við hesum latið Mentannarnevndini og býráðnum til viðgerðar og støðutakan

MeN 12-06-2018
Nevndin tekur undir við Gøtunavnanevndini 04-06-2018.

TN 13-06-2018
Málið verið til kunning.

Býráðsins samtykt 21-06-2018
Tilmælið frá MeN 12-06-2018 einmælt samtykt.

67/18
18/00723-1 Vegurin suðurúr Gerðagøtu (omanfyri KFUM) - uppskot til navn

Viðgjørt av	Fundardagur	Málnr.	Váttað
1 Mentanarnevndin	12.06.2018	43/18	
2 Tekniska Nevnd	13.06.2018	K-31/18	
3 Klaksvíkar Býráð	21.06.2018	67/18	

Á fundi 4. juni 2018 hevur Gøtunavnanevndin soljóðandi tilmæli til avvarðandi nevndir og býráð:

Vegurin suðurúr Gerðagøtu (omanfyri KFUM) – uppskot til navn

Nevndin skjýtur upp, at vegurin fær navnið ***Skrivaragryftin***

Skrivaragryftin er har, sum KFUM og K er í dag. Símun Hansen hevur fingið hesa frágreiðingina um navnið. Gamla gøtan úr Gerðum í Vág gekk um eina á, sum rann millum Gamla Skúla og KFUM og K. Nakrir góðir løgasteinar lógu um hesa ánna, sum var rópt Gryftin. Einaferð - fyri langari tíð síðani – tá skrivarin (sorinskrivarin) var norðuri í Klaksvík og kom niðan í Gerðar, var hann áhaldsin og gleið á løgasteinunum í ánna. Av tí skal navnið, sambært Símuni Hansen vera komið. (citat úr Klaksvíkar Søgu eftir Hans Andrias Sólvará - bind 2, s.261)

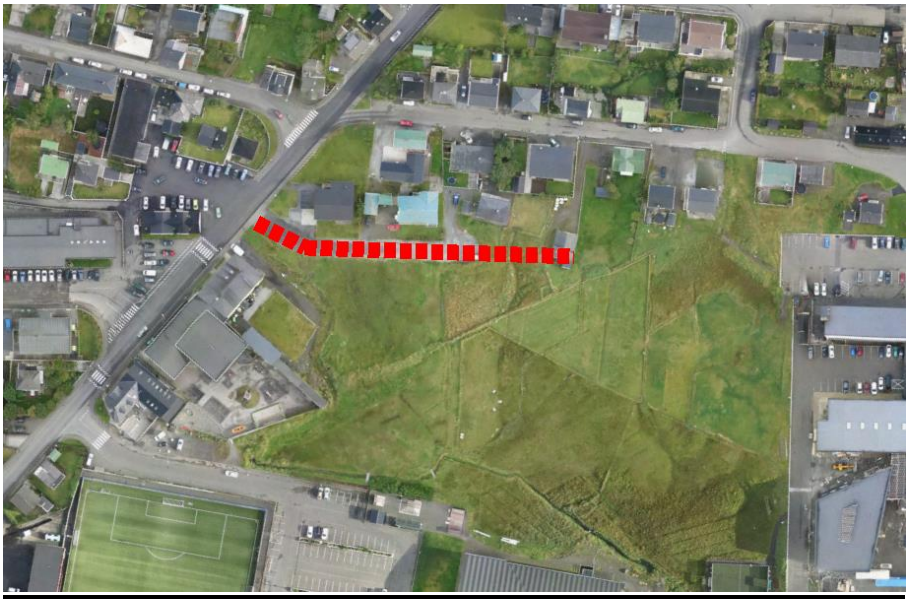

Lógargrundarlag:
§3, stk. 2 í løgtingslóg nr. 17 frá 6. mars 2002 um adressur.

Tilmæli:
Vísandi til § 28 stk. 5 í Kommunustýrisskipanini verður uppskot Gøtunavnanevndarinnar við hesum latið Mentunnarnevndini og býráðnum til viðgerðar og støðutakan.

MeN 12-06-2018
Nevndin tekur undir við Gøtunavnanevndini, men heitir á nevndina at tryggja, at stavsetingin er rætt (Skrivaragriftin)

TN 13-06-2018
Málið verið til kunning.

Býráðsins samtykt 21-06-2018
Tilmælið frá MeN 12-06-2018 einmælt samtykt.

68/18
14/00797-33 Verkætlan í Klaksvík (Sjósavn) - Føroyagrunnurin

Viðgjørt av	Fundardagur	Málnr.	Váttað
1 Mentanarnevndin	12.06.2018	48/18	
2 Fíggjarnevndin	19.06.2018	53/18	
3 Klaksvíkar Býráð	21.06.2018	68/18	

Frágreiðing um málið:
Føroyagrunnurin hevur nú sent formliga umbøn til Klaksvíkar Býráð um at vera við í fasu 1 av verkætlanini, sum er mett at kosta kr. 6 mió.

Søkt verður um, at Klaksvíkar Kommuna letur 2,5 mió. kr. til fasu 1 av verkætlanini, sum skal brúkast í tíðarskeiðnum 2018-2020, og tí verður skotið upp, at hetta verður játtað yvir 3 ár, frá 2018 til og við 2020.

Um so er, at tað í fasu 1 eydnast at finna teir neyðugu íleggjararnar til samlaðu verkætlanina, verður farið víðari til fasu 2. Annars steðgar verkætlanin eftir fasu 1.

Á fíggjarætlanini fyri 2018 er ongin penigur avsettur til hesa verkætlan.

Býráðið hevur áður samtykt treytaðar tilsagnir um íløgustuðul til verkætlanir og verður mælt til, at Føroyagrunnurin eigur at fáa slíka tilsøgn.

Henda eigur at tillagast eftir fíggjarætlan kommununnar komandi árini, soleiðis at allur stuðulin verður latin, tá fasa 1 er framd.

Fíggjarligar avleiðingar:
Ongin peningur avsettur í 2018, men møgulig treyta tilsøgn má innarbeiðast í komandi fíggjarætlanir.

Tilmæli:
Mælt verður til at taka undir við málinum og geva treytaða tilsøgn um íløgustuðul kr. 2,5 mill, sum er galdandi til ultimo 2020.

MeN 12-06-2018
Nevndin tekur undir við tilmælinum dagf. 07-06-2018 og mælir til at taka tað upp í samband við fíggjarætlanararbeiðið 2019.

FíN 19-06-2018
Nevndin tekur undir við MeN 12-06-2018, og at treytað tilsøgn um íløgustuðul upp á 2,5 mió. kr. verður givin til 2020.

Býráðsins samtykt 21-06-2018

Tilmælið frá FíN 19-06-2018 einmælt samtykt.

69/18
18/00480-2 Uppskot til makaskifti í økinum omanfyri Fossagøtu

Viðgjørt av	Fundardagur	Málnr.	Váttað
1 Umhvørvis- og Býarskipanarnevndin	11.06.2018	66/18	
2 Fíggjarnevndin	19.06.2018	68/18	
3 Klaksvíkar Býráð	21.06.2018	69/18	

Frágreiðing um málið:
Víst verður til notat frá Teknisku Deild dagf. 12. apríl 2018 og innsent kortskjal við uppskoti um makaskifti. Við umskipanini verða 73 m^2 fluttir frá kommunalari ogn til matr. nr. 827c, meðan sama ogn letur 11 m^2 til kommunala økið norðanfyri.
Við umskipanini gerast atkomumøguleikarnair hjá matr. nr. 650d+797a munandi betri.

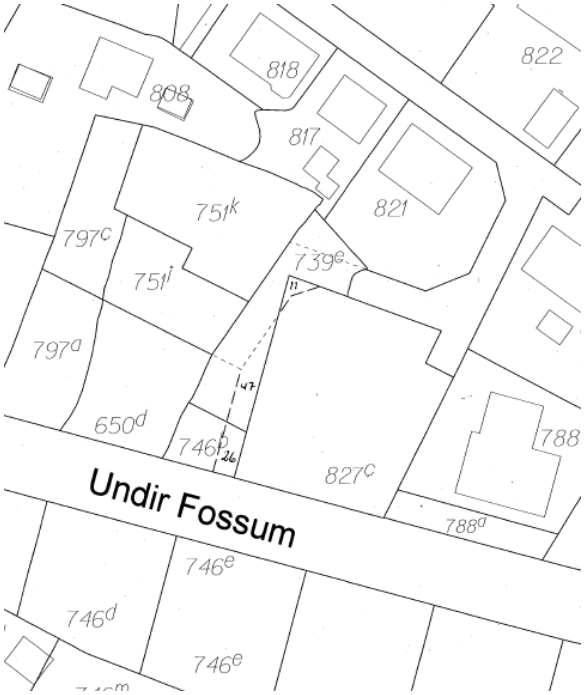

Lógargrundarlag:
Matrikullógin

Fíggjarligar avleiðingar:
Væntandi ongin . - Inntøka fyri lendissølu og útreiðslur fyri ummatrikulering ganga á leið upp móti hvørjum øðrum.

Tilmæli:
Tekniska Umsiting mælir til at taka undir við uppskotinum um makaskifti – hetta grundað á bøttu atkomumøguleikarnar fyri økinum uppi móti ringvegnum.

UBN 11-06-2018
Nevndin tekur undir við tilmælinum frá teknisku umsiting.

FíN 19-06-2018
Nevndin tekur undir við UBN 11-06-2018.

Býráðsins samtykt 21-06-2018
Tilmælið frá FíN 19-06-2018 einmælt samtykt.

70/18
18/00481-2 Frábýti av lendi til minnisvarða

Viðgjørt av	Fundardagur	Málnr.	Váttað
1 Svínoyarnevndin	30.05.2018	10/18	
2 Umhvørvis- og Býarskipanarnevndin	11.06.2018	67/18	
3 Mentanarnevndin	12.06.2018	K-10/18	
4 Klaksvíkar Býráð	21.06.2018	70/18	

Frágreiðing um málið:
Umsókn er komin frá eigaranum av matr. nr. 50a í Svínoy. Umsóknin leggur upp til, at matr. nr. 50a letur uml. 113 m^2 til kommununa. – eigarin ynskir at lata kommununi lendið ókeypis til minnisvarðaendamál.

Eftir samskifti við Umhvørvisstovuna verður lagt upp til at avgreiða málið sum marknaumskipan, soleiðis at minnisvarðaøkið verður frábýtt matr. nr. 50a og lagt saman við kommunalu ognini matr. nr. 130. Minnisvarðaøkið fær sostatt sama matrikullnummar sum kommunala stykkið við skotagravunum fram við Foravegi.

Lógargrundarlag:
Løgtingslóg um matrikulering og sundurbýti v.m. sum seinast broytt við løgtingslóg nr. 82 frá 25. mai 2009

Tilmæli:
Mælt verður til at viðmæla umskipanina, og at kommunali parturin av minnisvarðaverkætlanini ber útreiðslurnar fyri matrikulering.

SvN 30-05-2018
Nevndin tekur undir við tilmælinum frá TU 20-04-2018.

UBN 11-06-2018
Nevndin tekur undir við SvN 30-05-2018 og mælir til at kostnaðurin verður tikin av byggibúning minnisvarði (mál nr. 55).

MeN 12-06-2018
Málið verði til kunning.

Býráðsins samtykt 21-06-2018
Tilmælið frá UBN 11-06-2018 einmælt samtykt.

71/18
18/00597-2 Umsókn um sundurbýti av matr. nr. 102 í Svínoy

Viðgjørt av	Fundardagur	Málnr.	Váttað
1 Svínoyarnevndin	30.05.2018	11/18	
2 Umhvørvis- og Býarskipanarnevndin	11.06.2018	68/18	
3 Klaksvíkar Býráð	21.06.2018	71/18	

Frágreiðing um málið:
Umhvørvisstovan biður um kommununnar ummæli til sundurbýti av matr. nr. 102 í Svínoy. Talan er um frábýti av uml. 420 m^2 av matr. nr. 102, sum frammanundan er 4.231 m^2

Ongin góðkend byggisamtykt fyriliggur fyri Svínoy enn, men í framlagda uppskotinum er matr. nr. 102 útlagt sum landbúnaðarøki, og í framløgutíðini er ongin kæra móttikin um hetta lendi/hesa útlegging.

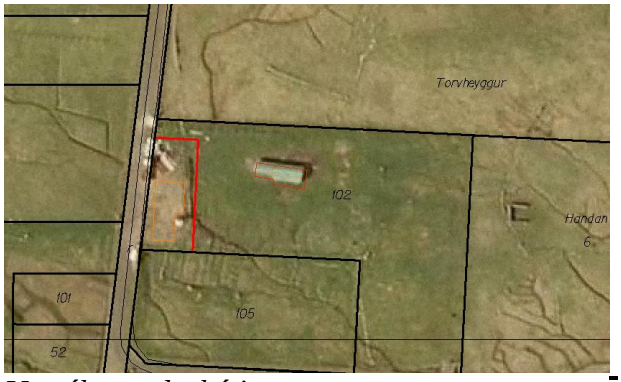

Umsókt sundurbýti

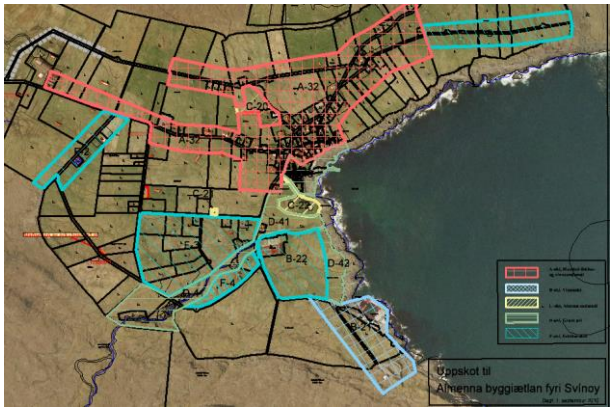

Uppskot til byggisamtykt

Lógargrundarlag:
Løgtingslóg nr. 64 frá 11. desember 1962 um matrikulering og sundurbýti v.m. sum seinast broytt við løgtingslóg nr. 82 frá 25. mai 2009

Fíggjarligar avleiðingar:
Ongar - kommunan bert ummælandi partur

Tilmæli:
Út frá omanfyri nevndu ætlan um at útleggja matr. nr. 102 til landbúnaðarøki hevur Tekniska Fyrisiting – í kommunalum høpi - ongar viðmerkingar til umsøkta sundurbýti, men vísir samstundis á lógina um matrikulering – herundir serliga §17, stk. 5 og stk. 6 (sí viðhefta skjal 1)

SvN 30-05-2018
Nevndin tekur undir við málinum.

UBN 11-06-2018
Nevndin tekur undir við SvN 30-05-2018.

Býráðsins samtykt 21-06-2018
Tilmælið frá UBN 11-06-2018 einmælt samtykt.

72/18
18/00637-3 Kunningarskermar til læknamiðstøðina 2018 - *eykajáttan, fyrra viðgerð*

Viðgjørt av	Fundardagur	Málnr.	Váttað
1 Trivnaðarnevndin Eldri og Bústaðir	12.06.2018	9/18	
2 Fíggjarnevndin	19.06.2018	70/18	
3 Klaksvíkar Býráð – *fyrra viðgerð*	21.06.2018	72/18	
4 Klaksvíkar Býráð – *seinna viðgerð*	30.08.2018		

Frágreiðing um málið:
Í 2016 tók kommunan stig til at lýsa og endurhugsa heilsutænasturnar í Norðurøkinum við tí endamáli, at heilsuøkið í norðurøkinum skal hugsast sum ein heild. Tænasturnar til borgaran skulu vera í miðdeplinum, og tí er neyðugt, at borgarin m.a. verður kunnaður um hvørjar tænastur heilsuøkið í Norðuroyggjum veitir.

Sum ein liður í heildarætlanini er Fríða Næs sett í parttíðarstarv hjá kommununi sum samskiftisfólk, eitt nú við tí endamáli at tryggja, at brúkarar av heilsutænastunum eru væl nøgdir og kenna seg hoyrdar, sæddar og væl móttiknar, uttan mun til hvørjum parti av heilsuøkinum teir møta.

Saman við arbeiðsbólki við umboðum fyri NBH, KS og læknamiðstøðina arbeiðir hon í løtuni við m.a. við at samskipa kunningartilfar, sum kann upplýsa brúkaran munandi betur tvørtur um økini, har ætlanin er, at læknamiðstøðin, KS og NBH gera eina íløgu í eina info-skíggjaloysn

Dømi um felagskunning kann vera: *framleiddi filmurin um tænastuna at bíleggja tíð o.a. hjá kommunulæknanum, *upplatingartíðir á Røntgendeildini og Ambulatorium á KS, *kunning um heimasíðuna www.nbh.fo, mannagongd í samband við 1870 og *góð ráð – visti tú at!

Arbeiðsbólkurin sigur, at tað hevur týdning, at skipanin gevur borgaranum eina kenslu av, at heilsuøkið í norðurøkinum verður hugsað sum ein heild, og metir, at ein samskipað infoskíggjaloysn kann viðvirka til hetta.

Sí annars tilmælið, dagfest 6. juni 2018, har mælt verður til at keypa nevndu infoskíggjaloysnina.

Lógargrundarlag:
Kunngerð nr. 64 frá 29. september 2004 um støðið, viðlíkahald, rakstur v.m. av viðtaluhølunum hjá kommunulæknum, sum broytt við kunngerð nr. 19 frá 21. mars 2017 vísir á innbúgv sum kommunan eigur at útgera læknaviðtaluhølið við.
Í kap. 4., punkt 5, stendur: skerm til elektroniska kunning í bíðihølinum.

Fíggjarligar avleiðingar:

Kommununnar partur av kostnaðinum er mettur at verða samanlagt: 41.674 kr. – soleiðis útgreinað:
2 stk. Skerm 43” 6822,- (Ein skermur til hvørt bíðirúm)
1 stk. Skerm 55” 12.133,- (Ein skermur til móttøkuhøli. Skal í høvuðsheitum brúkast sum talgild skelting)
3 stk. Skíggjaupphang 799,-/stk.
3 stk. Forrit 4.500,-/stk. (Tað er kostnaður fyri 36 mør.)
Harumframt er tímataksturin fyri upphang og uppsetan 325,-

Umsitingin hevur onga kontu at vísa til fígging av hesum átaki, ið sostatt krevur eina eykajáttan, um tað skal kunna fremjast í inniverandi fíggjarári. Um hetta fær undirtøku, verður mælt til 50.000 kr. í eykajáttan.

Tilmæli:
Vísandi til omanfyristandandi, verður málið lagt fyri nevnd – og um tað fær undirtøku, eisini fyri býráðið – til viðgerð og støðutakan.

TrN E&B 12.06.2018:
Nevndin tekur undir við tilmælinum, men mælir til at tað verður fíggjað við flyting av 50.000 kr millum konti – frá §6 fastognir rakstur til §2 Kommunulæknar

FíN 19-06-2018
Nevndin tekur undir við E&B 12-06-2018.

Býráðsins samtykt 21-06-2018
Tilmælið frá FíN 19-06-2018 einmælt samtykt.