KLAKSVÍKAR KOMMUNA Postboks 2 . FO-710 Klaksvík . Faroe Islands . Tlf. 410000 . Fax. 410001

Klaksvíkar Býráð

Dagfesting: 17.09.2015 kl. 17:30
Málnr.: 13/00245

Málsyvirlit		
82/15	15/00534-3	Fíggjarætlan 2016 - Klaksvíkar Býráð
83/15	15/00280-2	Mentanarhúsið í Klaksvík - skattafrælsi
84/15	15/00725-3	Integratiónsnevnd fyri KK
85/15	15/00650-2	Umsókn um marknaumskipan
86/15	15/00654-2	Umsókn um sundurbýti
87/15	15/00734-3	Marknaumskipan millum matr. nr. 48o og 49 til ummælis - Umhvørvisstovan
88/15	15/00801-2	Keyp av teldum, 9. flokkar - á Skúlatrød – fyrra viðgerð
89/15	13/01072-8	Miðbýur - Góðkenning av skipanaruppskoti, fígging v.m. – *seinna viðgerð*
90/15	15/00578-2	Asfaltsbingja til smærri umvælingar – *seinna viðgerð*
91/15	15/00213-8	Eykajáttan 2015 - Staðbundnu nevndirnar – *seinna viðgerð*
92/15	15/00542-10	Eykajáttan til Fólkaskúlan 2015 – *seinna viðgerð*
93/15	15/00545-1	Eykajáttan til Læknamiðstøðina 2015 – *seinna viðgerð*
94/15	15/00570-1	Eykajáttan 2015 - aðrar framflytingar frá 2014 til 2015 – *seinna viðgerð*

82/15
15/00534 Fíggjarætlan 2016, Klaksvíkar Býráð – fíggjarkamurin fyri 2016

Viðgjørt av	Fundardagur	Málnr.	Váttað
1 Fíggjarnevndin	15.09.2015	68/15	
2 Klaksvíkar Býráð	17.09.2015	82/15	

Frágreiðing um málið:
Hervið verður upplegg til fíggjarkarm fyri komandi ár lagt fyri fíggjarnevndina. Samtykta uppskotið verður síðani lagt fyri býráðið. Sambært kommunulógini skal hetta verða gjørt innan 1. oktober.

	2013	2014	Æ 2015	Æ 2016	Æ 2016
Inntøkur	167.579	174.310	212.870	214.405	1.535
Rakstur	108.882	108.567	152.333	159.033	6.700
	58.696	65.743	60.537	55.372	-5.165
Rentustuðul	5.424	4.492	5.500	5.500	0
	53.272	61.251	55.037	49.872	-5.165
Rentur	6.648	6.292	7.000	7.000	0
Úrslit áðr. íløgur og avdráttir	**46.624**	**54.959**	**48.037**	**42.872**	**-5.165**
Íløgur	55.123	35.473	39.500		
	-8.499	**19.486**	**8.537**	**42.872**	**-5.165**

Uppgerðin vísir úrslit áðrenn íløgur og avdráttir á 42,8 mió. kr., sum er 5,1 mió. kr. lægri enn í 2015.

Víst verður annars til skriv frá umsitingini, dagf. 10-09-2015.

Lógargrundarlag:
Ásetingarnar um gerð av fíggjarætlan eru í § 39 í kommunustýrislógini:
§ 39. Fíggjarárið er frá 1. januar til 31. desember. Fíggjarnevndin skal fyri 1. oktober leggja uppskot til fíggjarætlan fyri kommunustýrið.
Stk. 2. Kommunustýrið skal viðgera uppskot til fíggjarætlan tvær ferðir við í minsta lagi 14 daga millumbili. Fíggjarætlanin skal verða endaliga samtykt í seinasta lagi 1. desember.

Tilmæli:
Mælt verður til, at fíggjarnevndin tekur støðu til høvuðstølini: inntøkur, rakstur, íløgur og fíggjarpostar og leggur hesi fyri býráðið til víðari viðgerð.

FíN 15-09-2015: Nevndin mælir til niðanfyristandandi útgangsstøði fyri fíggjarkarmin fyri fíggjarárið 2016 og beinir málið í býráðið til víðari viðgerð.

Inntøkur	214,405	mió. kr.
Rakstur	159,033	mió. kr.
	55,372	mió. kr.
Rentustuðul	5,5	mió. kr.
	49,872	mió. kr.
Rentur	7	mió. kr.
Úrslit áðren íløgur og avdráttir	42,872	mió. kr.
Íløgur	0	mió. kr.
	42,872	mió. kr.

Býráðsins samtykt 17-09-2015:
Einmælt samtykt at taka undir við tí av Fíggjarnevndini 15-09-2015 samtykta fíggjarkarminum fyri 2016 og at beina málið til víðari viðgerð á temafundum í okt. og nov.

83/15
15/00280 Mentanarhúsið í Klaksvík - skattafrælsi

Viðgjørt av	Fundardagur	Málnr.	Váttað
1 Mentanarnevndin	08.09.2015	33/15	
2 Fíggjarnevndin	15.09.2015	69/15	
3 Klaksvíkar Býráð	17.09.2015	83/15	

Frágreiðing um málið:

Víst verður til skriv frá umsitingini dagfest 21. august 2015, har greitt verður frá, at Grunnurin Mentanarhúsið í Klaksvík søkir um skattafrælsi. TAKS-ráðið er málsviðgeri, men skal fáa sær álit frá avvarðandi býráði, áðrenn ráðið tekur endaligu avgerð í málinum.
Viðtøkur felagsins eru dagfestar 19. November 2013, og byrjaði virksemið hjá Grunninum á heysti 2013. Sum viðtøkurnar eru orðaðar, kunnu vit ganga út frá, at virksemið hjá grunninum Mentanarhúsið í Klaksvík kemur undir heitið «manngóð endamál», sum er nevnt í § 3, stk. 3 í skattalógini og § 2 í kunngerð nr. 86 frá 19. oktober 1999, og harvið er heimild at játta skattafrælsi.

Lógargrundarlag:
Víst verður til § 3, stk. 4 í løgtingslóg nr. 86 frá 1. september 1983 og kunngerð nr. 86. frá 19. oktober 1999 um skattafrælsi.

Fíggjarligar avleiðingar:
Feløg rinda 49% í skatti, og av hesum fær kommunan 30% og landskassin 70%. Roknskapirnir hjá Mentanarhúsinum fyri 2013 og 2014 vísa, at skattligu úrslitini eftir avskrivingar eru kr. 0. Sostatt skal grunnurin ikki rinda skatt í 2013 og 2014.

Tilmæli:
Umsitingin hevur einki at viðmerkja til Taks-ráðið í samband við teirra málsviðgerð av umsóknini hjá grunninum Mentanarhúsið í Klaksvík at fáa skattafrælsi.

Nevndarsamtyktir:

MeN 08-09-2015: Nevndin tekur undir við tilmæli, 21.08.15.

FíN 15-09-2015: Nevndin tekur undir við MeN 08-09-2015.

Býráðsins samtykt 17-09-2015:
Tilmælið samtykt.

84/15
15/00725 Integratiónsnevnd fyri Kk – tilmæli um val og skipan av nevnd

Viðgjørt av	Fundardagur	Málnr.	Váttað
1 Fíggjarnevndin	15.09.2015	70/15	
2 Klaksvíkar Býráð	17.09.2015	84/15	

Frágreiðing um málið:
Vístur verður til skriv frá umsitingini, dagf. 9. september 2015, har m.a. verður greitt frá samtykta integratiónspolitikki býráðsins. Ein partur av hesum politikki umfatar íverksetan av eini útlendinga- ella integratiónsnevnd.

Visjónin í integratiónspolitikki kommununnar er, at: "*Klaksvíkar kommuna ynskir at síggja, tilflytarar verða betur integreraðir í samfelagið við at sáa virðing, álit, samkenslu og samhuga millum borgarar í einum tvørmentanarligum býi*."

Endamálið hjá integratiónsnevndini er m.a.: "*Klaksvíkar kommuna vil – í samstarvi við tilflytararnar í økinum – viðvirka til, at sett verður ein umboðandi nevnd, samansett av virknum lyklapersónum millum tilflytararnar.*

Uppgávan hjá nevndini verður at leggja fram dagføringar, avbjóðingar og onnur viðkomandi viðurskifti á regluligum fundum við umboð fyri kommununa.

Endamálið við nevndini er at geva tilflytarum í lokalsamfelagnum eitt hóskandi umboð og ein formligan møguleika at samskifta trygt við kommununa, samstundis sum kommunan javnan fær dagførda vitan um økið."

Mælt verður tí til, at integratiónsnevndin verður skipað sum ein serstøk nevnd, sum býráðið velur eftir hesum leisti:

- Býráðið velur niðanfyri nevndu 2 limir millum býráðslimirnar
  - Borgarstjórin, ið er føddur formaður.
  - Ein valdur av býráðnum millum limir tess.
- Býráðið velur millum 5 og 7 umboð fyri tilflytararnar í kommununi eftir tilmæli frá umsitingini/integratiónssamskiparanum, sum eisini skal grundgeva fyri sínum tilmæli við stuttari frágreiðing um hvørt valevni.

  Í mun til valevni verður dentur lagdur á, at velja persónar, sum hava víst áhuga fyri økinum eru aktiv á økinum á onkran hátt, og at hesi umboða so fjølbroyttan skara av útlendingunum í kommununi.

Integratiónsnevndin verður í fyrsta umfari skipað sum ein serstøk nevnd í eina royndartíð á 1 ár, galdandi fyri tíðarskeiðið 1. oktober 2015 – 30. september 2016.

Eftir royndartíðina verður ein eftirmeting gjørd og løgd fyri býráðið, har støða eisini skal takast til, um nevndin skal skipast sum ein føst nevnd í kommunubygnaðinum ella ikki.

Lógargrundarlag:
*Kommunustýrislógin.

*Talan er um almannagagnligt tiltak, javnbjóðis galdandi fyri allar persónar í kommununi, sum eru partur av málbólkinum.

Fíggjarligar avleiðingar:
Beinleiðis útreiðslurnar av hesum máli eru samsýningar fyri formligu fundirnar hjá integratiónsnevndini, sum kunnu væntast at verða 5 um árið. Um vit rokna við í miðal 7 fundarluttakarum, gevur hetta eina útreiðslu pr. fund á kr. 3.780,- svarandi til kr. 18.900,- fyri eitt heilt ár.

Sum nevnt í frágreiðingini um málið, verður lagt upp til, at hetta verður fíggjað av somu játtan býráðsins, sum eisini rindar fyri aðrar nevndir, sum býráðið velur.

Tilmæli:
Í tráð við samtykta integratiónspolitikkin verður mælt býráðnum til at seta integratiónsnevnd fyri Klaksvíkar kommunu eftir tí leisti, sum lagt verður upp til í hesum tilmæli.

Mælt verður til at velja 5 persónar sum umboð fyri tilflytararnar í integratiónsnevndina, galdandi fyri fyrsta royndartíðarskeiðið, sí skriv frá umsitingini dagf. 9. september 2015.

FíN 15-09-2015: Nevndin tekur undir við tilmælinum, dagf. 09-09-2015.

Býráðsins samtykt 17-09-2015:

Einmælt samtykt at taka undir við FíN 15-09-2015 og at velja Gunvá við Keldu, býráðslim, í integratiónsnevndina. Nevndin verður sostatt mannað við hesum limum:

- Jógvan Skorheim, borgarstjóri
- Gunvá við Keldu, býráðslimur
- Kinga Eysturland
- Jean Gudjonsson
- Rainer Latupeirissa
- Sadiqull Patawary
- Catherine Steinberg

85/15
15/00650 Umsókn um marknaumskipan millum matr. nr. 1072b og 1072c

Viðgjørt av	Fundardagur	Málnr.	Váttað
1 Umhvørvis- og Býarskipanarnevndin	07.09.2015	80/15	
2 Klaksvíkar Býráð	17.09.2015	85/15	

Frágreiðing um málið:
Víst verður til umsókn frá juni 2015, har søkt verður um loyvi at marknaumskipa uml. 29 m^2 frá matr. nr. 1072b til matr. nr. 1072c

Lógargrundarlag:
Matrikullógin og Almenna Byggisamtyktin

Fíggjarligar avleiðingar:
-

Tilmæli:
Mælt verður til viðmæla umsóknini og senda Umhvørvisstovuni málið til góðkenningar.

Nevndarsamtykt

UBN 07-09-2015: Nevndin tekur undir við tilmælinum frá teknisku umsiting dagfest 17-08-2015.

Býráðsins samtykt 17-09-2015:
Einmælt samtykt at taka undir við UBN 07-09-2015.

86/15
15/00654 Umsókn um sundurbýti av matr. nr. 318

Viðgjørt av	Fundardagur	Málnr.	Váttað
1 Umhvørvis- og Býarskipanarnevndin	07.09.2015	81/15	
2 Klaksvíkar Býráð	17.09.2015	86/15	

Frágreiðing um málið:
Víst verður til umsókn dagf. 22.06.2015, har søkt verður um at býta matr. nr. 318, sum er 1129 m2, sundur í tveir partar.
Við sundurbýtinum koma báðir partarnir at yvirhalda kravið um minstu ásettu grundøkjavídd.

Lógargrundarlag:
Matrikullógin og Almenna Byggisamtyktin

Fíggjarligar avleiðingar:
-

Tilmæli:
Tekniska Umsiting mælir til at viðmæla sundurbýtið og senda Umhvørvisstovuni málið til góðkenningar.

Nevndarsamtykt

UBN 07-09-2015: Nevndin tekur undir við tilmælinum frá teknisku umsiting dagfest 17-08-2015.

Býráðsins samtykt 17-09-2015:
Einmælt samtykt at taka undir við UBN 07-09-2015.

87/15
15/00734 Marknaumskipan millum matr. nr. 48o og 49 til ummælis - Umhvørvisstovan

Viðgjørt av	Fundardagur	Málnr.	Váttað
1 Umhvørvis- og Býarskipanarnevndin	07.09.2015	86/15	
2 Klaksvíkar Býráð	17.09.2015	87/15	

Frágreiðing um málið:
Umhvørvisstovan hevur sent kommununi omanfyrinevndu umsókn um marknaumskipan við Stoksoyrarvegin til ummælis. Talan er um, at uml. 10 m^2 verða fluttir frá matr. nr. 49 til 48$^{o.}$

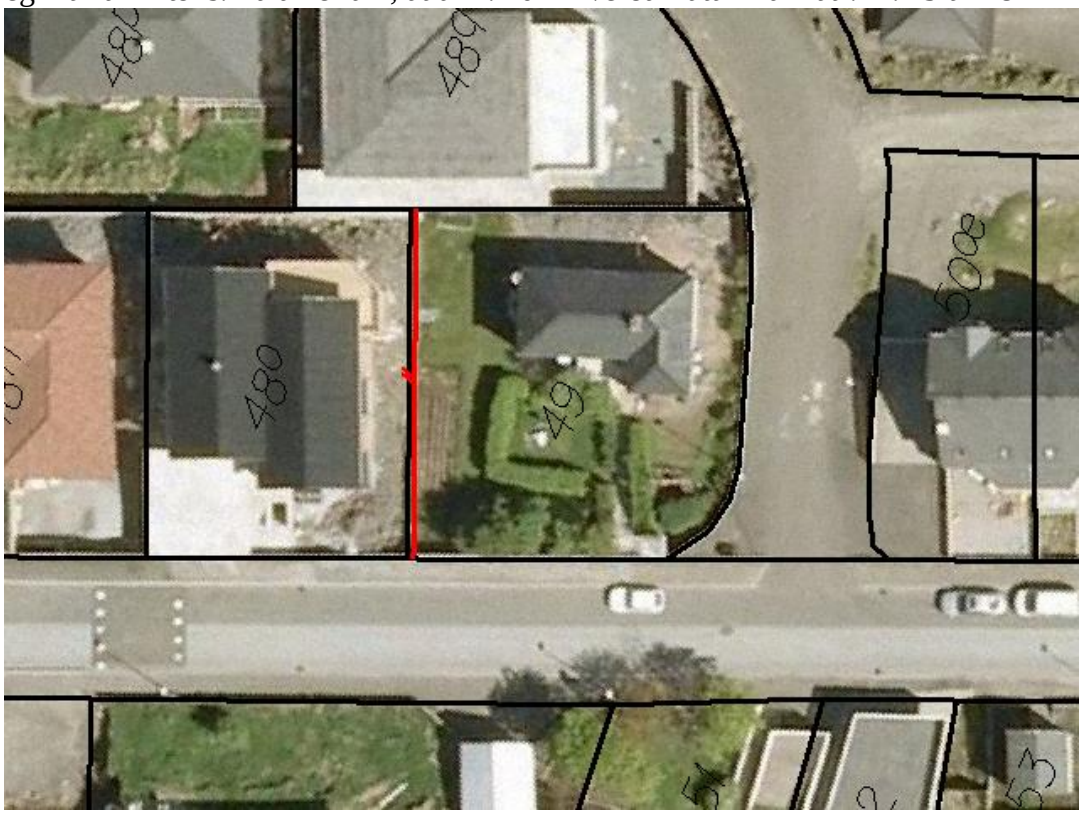

Lógargrundarlag:
Matrikullógin og Almenna Byggisamtyktin

Fíggjarligar avleiðingar:
-

Tilmæli:
Mælt verður til at viðmæla umsóknini.

Nevndarsamtykt
UBN 07-09-2015: Nevndin tekur undir við tilmælinum frá teknisku umsiting dagfest 21-08-2015.

Býráðsins samtykt 17-09-2015:
Einmælt samtykt at taka undir við UBN 07-09-2015.

88/15
15/00801 Keyp av teldum, 9. flokkar - á Skúlatrød – *eykajáttan, fyrra viðgerð*

Viðgjørt av	Fundardagur	Málnr.	Váttað
1 Trivnaðarnevndin "Børn & Ung"	14.09.2015	34/15	
2 Fíggjarnevndin	15.09.2015	75/15	
3 Klaksvíkar Býráð – *fyrra viðgerð*	17.09.2015	88/15	
4 Klaksvíkar Býráð – *seinna viðgerð*	08.10.2015		

Frágreiðing um málið:
Trivnaðardeildin hevur tann 19. august 2015 móttikið umsókn frá skúlanum um eykajáttan til keyp av teldum til 9. flokkarnar í samband við, at hesir nú skulu húsast í øðrum bygningum enn restin av skúlanum. Tey hava tørv á hesum bæði til prótvtøkur/royndir og sum undirvísingaramboð. Sí umsókn frá Vagn Foldbo, skúlastjóra á Skúlatrød.

Lógargrundarlag:
Fólkaskúlalógin.

Fíggjarligar avleiðingar:
Á fíggjarætlanini hjá Skúlanum á Ziskatrød og Skúlanum við Ósánna eru avsettar íalt kr. 195.000 til telduútbúnað og edv-menning, og nýtslan higartil í ár er samanlagt kr. 116.224. Í samráð við Vagn Foldbo, skúlastjóra, verður mælt til at fíggja hesar samanlagt kr. 300.000,- við at nýta kr. 50.000,- av kontu 152000 hjá Skúlanum á Ziskatrød og at biðja um eykajáttan til írestandi upphæddina á kr. 250.000,-

Restin av hesari játtanini á tils. kr. 66.224 verður nýtt til keyp av bókum, sum skúlin og KK ynskja raðfest.

Tilmæli:
Á fíggjarætlanini hjá Skúlanum á Ziskatrød og Skúlanum við Ósánna so eru avsettar íalt kr. 195.000 til telduútbúnað og edv-menning, og nýtslan higartil í ár er samanlagt kr. 116.224. Í samráð við Vagn Foldbo, skúlastjóra, verður mælt til at fíggja hesar samanlagt kr. 300.000,- við at nýta kr. 50.000,- av kontu 152000 hjá Skúlanum á Ziskatrød og at biðja um eykajáttan til írestandi upphæddina á kr. 250.000,-

Restin av hesari játtanini á tils. kr. 66.224 verður nýtt til keyp av bókum, sum skúlin og KK ynskja raðfest.

Nevndarsamtyktir:

TrN B&U 14-09-2015: Nevndin samtykti at taka undir við tilmælinum dagfest 01.09.15.

FíN 15-09-2015: Nevndin tekur undir við TrN B&U 14-09-2015.

Býráðsins samtykt 17-09-2015:
Einmælt samtykt við fyrru viðgerð at taka undir við TrN B&U 14-09-2015 og FíN 15-09-2015.

89/15
13/01072 Miðbýur - Góðkenning av skipanaruppskoti, fígging v.m. – *2. viðgerð*

Viðgjørt av	Fundardagur	Málnr.	Váttað
1 Umhvørvis- og Býarskipanarnevndin	29.06.2015	51/15	
2 Mentanarnevndin	30.06.2015	25/15	
3 Trivnaðarnevndin "Børn & Ung"	01.07.2015	16/15	
4 Havna- og Vinnunevndin	30.06.2015	24/15	
5 Trivnaðarnevndin "Eldri & Bústaðir"	30.06.2015	8/15	
6 Tekniska Nevnd	01.07.2015	20/15	
7 Ferðslunevndin	30.06.2015	13/15	
8 Fíggjarnevndin	07.07.2015	46/15	
9 Klaksvíkar Býráð – *fyrra viðgerð*	09.07.2015	55/15	
10 Klaksvíkar Býráð – *seinna viðgerð*	17.09.2015	89/15	

Frágreiðing um málið:
Málið varð fyrru ferð viðgjørt av býráðnum 9. juli 2015.

Nevndarsamtyktir:

UBN 29.06.2015: Nevndin tekur undir við tilmælinum frá Teknisku Umsiting dagf. 23.06.2015.

MeN. 30.06.2015: *Ósbjørn Jacobsen kunnaði nevndina um skipanaruppskotið á fundinum*
Nevndin tekur undir við UBN 29.06.2015

TrN B&U 01-07-2015: Nevndin tekur undir við við UBN 29-06-2015, MeN 30-6-2015, FeN 30-06-2015, HaVN 30-06-2015 og TrN E&B 30-06-2015

HaVN 30-06-2015: Arkiteknurin kunnaði um ætlanina. Nevndin tekur undir við UBN 29-06-2015, MeN 30-6-2015 og FeN 30-06-2015.

TrN E&B 30-06-2015: Nevndin tekur undir við Nevndin tekur undir við UBN 29-06-2015, MeN 30-6-2015, FeN 30-06-2015 og HaVN 30-06-2015

TN 01-07-2015: Nevndin tekur undir við UBN 29-06-2015, MeN 30-6-2015, FeN 30-06-2015, HaVN 30-06-2015 og TrN B&U 01-07-2015.

FeN 30-06-2015: Nevndin tekur undir við tilmæli frá TU dagfest 23-06-2015, tó verður lagt upp til, at undirføringar til fótgangara og súkklandi, verða framdar undir Biskopstøsgøtu og eisini Gerðagøtu, ið binda økini saman.

FíN 07-07-2015: Nevndin tekur undir við UBN 29-06-2015, MeN 30-6-2015, FeN 30-06-2015, HaVN 30-06-2015, TrN B&U 01-07-2015 og TN 01-07-2015.

Býráðsins samtykt 09-07-2015:
Einmælt samtykt at taka undir við FíN 07-07-2015.

Býráðsins samtykt 17-09-2015:
Einmælt samtykt við seinnu viðgerð.

90/15
15/00578 Asfaltsbingja til smærri umvælingar – *2. viðgerð*

Viðgjørt av	Fundardagur	Málnr.	Váttað
1 Tekniska Nevnd	01.07.2015	23/15	
2 Fíggjarnevndin	07.07.2015	58/15	
3 Klaksvíkar Býráð – *fyrra viðgerð*	09.07.2015	60/15	
4 Klaksvíkar Býráð – *seinna viðgerð*	17.09.2015	90/15	

Frágreiðing um málið:

Málið varð fyrru ferð viðgjørt av býráðnum 9. juli 2015.

Nevndarsamtyktir:

TN 01-07-2015: Nevndin tekur undir við málinum og mælir í hesum sambandi til neyðuga broyting av fíggjarætlanini.

FíN 07-07-2015: Nevndin tekur undir við TN 01-07-2015.

TN 01-07-2015: Nevndin tekur undir við UBN 29-06-2015 og MeN 30-06-2015, og mælir til nevndu broyting av fíggjarætlanini

Býráðsins samtykt 09-07-2015:
Einmælt samtykt at taka undir við FíN 07-07-2015.

Býráðsins samtykt 17-09-2015:
Einmælt samtykt við seinnu viðgerð.

91/15
15/00213 Eykajáttan 2015 - Staðbundnu nevndirnar – *2. viðgerð*

Viðgjørt av	Fundardagur	Málnr.	Váttað
1 Umhvørvis- og Býarskipanarnevndin	29.06.2015	53/15	
2 Mentanarnevndin	30.06.2015	26/15	
3 Tekniska Nevnd	01.07.2015	27/15	
4 Fíggjarnevndin	07.07.2015	49/15	
5 Klaksvíkar Býráð – *fyrra viðgerð*	09.07.2015	56/15	
6 Klaksvíkar Býráð – *seinna viðgerð*	17.09.2015	91/15	

Frágreiðing um málið:

Málið varð fyrru ferð viðgjørt av býráðnum 9. juli 2015.

Nevndarsamtyktir:

UBN 29.06.2015
Nevndin tekur undir við tilmælinum frá Teknisku Umsiting dagf. 09.06.2015

MeN 30.06.15:
Nevndin tekur undir við UBN: 29.06.2015

TN 01-07-2015: Nevndin tekur undir við UBN 29-06-2015 og MeN 30-06-2015, og mælir til nevndu broyting av fíggjarætlanini

FiN 07-07-2015: Nevndin tekur undir við UBN 29-06-2015, MeN 30-06-2015 og TN 01-07-2015.

Býráðsins samtykt 09-07-2015:
Einmælt samtykt at taka undir við FíN 07-07-2015.

Býráðsins samtykt 17-09-2015:
Einmælt samtykt við seinnu viðgerð.

92/15
15/00542 Eykajáttan til Fólkaskúlan 2015 – *2. viðgerð*

Viðgjørt av	Fundardagur	Málnr.	Váttað
1 Mentanarnevndin	30.06.2015	27/15	
2 Trivnaðarnevndin "Børn & Ung"	01.07.2015	19/15	
3 Fíggjarnevndin	07.07.2015	50/15	
4 Klaksvíkar Býráð – *fyrra viðgerð*	09.07.2015	57/15	
5 Klaksvíkar Býráð – *seinna viðgerð*	17.09.2015	92/15	

Frágreiðing um málið:

Málið varð fyrru ferð viðgjørt av býráðnum 9. juli 2015.

Nevndarsamtyktir:

MeN 30-06-2015: Nevndin tekur undir við at leiga norðara part av KÍ-høllini til brúks hjá Skúlanum – undirvísing, og at leigan verður kr. 10.000,- / mdr. Hesa leiguinntøka verður ítróttarøkið at ráða yvir.

TrN B&U 01-07-2015: Nevndin tekur undir við tilmælinum frá umsitingini dagf. 10-06-2015 og MeN 30-06-2015.

FíN 07-07-2015: Nevndin tekur undir við MeN 30-06-2015 og TrN B&U 01-07-2015 og mælir til, at serstøk eykajáttan fyri 2015 á kr. 400.000 verður til fígging av omanfyrinevndu útreiðslum og bókakeypi.

Býráðsins samtykt 09-07-2015:
Einmælt samtykt at taka undir við FíN 07-07-2015.

Býráðsins samtykt 17-09-2015:
Einmælt samtykt við seinnu viðgerð.

93/15
15/00545 Eykajáttan til Læknamiðstøðina 2015 – *2. viðgerð*

Viðgjørt av	Fundardagur	Málnr.	Váttað
1 Trivnaðarnevndin "Eldri & Bústaðir"	30.06.2015	10/15	
2 Fíggjarnevndin	07.07.2015	51/15	
3 Klaksvíkar Býráð – *fyrra viðgerð*	09.07.2015	58/15	
4 Klaksvíkar Býráð – *seinna viðgerð*	17.09.2015	93/15	

Frágreiðing um málið:

Málið varð fyrru ferð viðgjørt av býráðnum 9. Juli 2015.

Nevndarsamtyktir:

TrN E&B 30-06-2015: Nevndin tekur undir við tilmælinum, har biðið verður um 100.000 kr í eykajáttan. Viðtaluportalurin verður at fremja og fíggja í samráð við grannakommunurnar. Viðtaluportalurin verður klárur at taka í nýtslu í januar 2016

TN 01-07-2015: Nevndin tekur undir við UBN 29-06-2015, og mælir til nevndu broyting av fíggjarætlanini.

FíN 07-07-2015: Nevndin tekur undir við TrN E&B 30-06-2015

Býráðsins samtykt 09-07-2015:
Einmælt samtykt at taka undir við FíN 07-07-2015.

Býráðsins samtykt 17-09-2015:
Einmælt samtykt við seinnu viðgerð.

94/15
15/00570 Eykajáttan 2015 - aðrar framflytingar frá 2014 til 2015 – *2. viðgerð*

Viðgjørt av	Fundardagur	Málnr.	Váttað
1 Umhvørvis- og Býarskipanarnevndin	29.06.2015	52/15	
2 Tekniska Nevnd	01.07.2015	26/15	
3 Fíggjarnevndin	07.07.2015	48/15	
4 Klaksvíkar Býráð – *fyrra viðgerð*	09.07.2015	59/15	
5 Klaksvíkar Býráð – *seinna viðgerð*	17.09.2015	94/15	

Frágreiðing um málið:

Málið varð fyrru ferð viðgjørt av býráðnum 9. Juli 2015.

Nevndarsamtyktir:

UBN 29.06.2015: Tikið verður undir við tilmælinum 08.06.2015.

TN 01-07-2015: Nevndin tekur undir við UBN 29-06-2015, og mælir til nevndu broyting av fíggjarætlanini.

FíN 07-07-2015: Nevndin tekur undir við UBN 29-06-2015 og TN 01-07-2015.

Býráðsins samtykt 09-07-2015:
Einmælt samtykt at taka undir við FíN 07-07-2015.

Býráðsins samtykt 17-09-2015:
Einmælt samtykt við seinnu viðgerð.

Frammanfyri standandi mál eru viðgjørd á almennum fundi